

長臨技だより

NO. 335 (2026年) 令和8年 5月 1日 1/13

<p>一般社団法人 長野県臨床検査技師会</p> <p>〒390-0847 松本市笹部 1-3-7 TEL 0263-87-5601 FAX 0263-87-5588</p>	<p>発行責任者 中山 朋秋 編集責任者 赤羽 貴行 e-mail. office@namt.jp URL. http://www.namt.jp/ 公式ツイッター→ @namt_jp</p>
---	--

長臨技だより掲載依頼締め切りは毎月27日、翌月1日発行（但し、2月は25日締切）

2026年度（一社）長野県臨床検査技師会講演会

2026年度定時総会（2025年度決算）の開催について

- 日時 2026年6月7日（日）13:00～15:30
- 場所 信州大学旭総合研究棟9階 講義室A/B 松本市旭3-1-1 TEL: 0263-35-4600
- 内容 13:00～ 2026年度定時総会（2025年度決算）
終了後～ 表彰式
14:30～ 講演会
「楽しんで、楽しむ臨床検査技師へ ～AI・DXで広がる仕事～」
講師：岐阜大学医学部附属病院 検査部 副臨床検査技師長 石田 秀和 先生
- 生涯教育点数 講演会 基礎20点、総会 基礎20点
- 申込要領 事前申し込みは必要ありません。
- 問合せ先 JA長野厚生連長野松代総合病院 金田 睦
TEL: 026-278-2031 FAX: 026-278-7983 E-mail: syomu@namt.jp
- その他 *議決権行使書は5月発行予定の長臨技会誌2026 Vol.15 No.2に掲載しますので、施設単位
でまとめて6月5日（金）午後3時（必着）までに事務所へお送りください（送料は各施設
負担）。締め切り以降の到着分については無効ですのでご注意ください。
*会誌が届いた会員全員が議決権を持っていますので、全員提出してください。4月末時点
で正会員でない方の議決権行使書コピーによる表決は認められません。

第49回長野県臨床検査学会

- 日時 2026年12月6日（日）
- 場所 信州大学医学部附属病院
- テーマ 「共」に紡ぐ臨床検査の未来へ ～想い、そして創る～
- 演題・抄録募集期間：2026年5月25日～7月20日
- 会員の方は日臨技ホームページ内「会員専用サイト」より、期限厳守にてご登録をお願いいたします。
なお、先着50演題に到達次第、期間内であっても募集を締め切らせていただきます。発表をご検討中
の方は、ぜひお早めにご準備ください。非会員（学生含む）の方の登録方法については、個別に対応い
たしますので、下記の学術責任者：新井までご連絡をお願いいたします。
- 生涯教育点数 専門20点
- 参加費 【長臨技会員】事前参加：3,500円、当日参加：4,000円
【長臨技非会員】当日参加：5,500円
【学生（社会人院生を除く）】無料
- 演題・抄録・発表に関する問い合わせ先
学術責任者：信州大学医学部附属病院 臨床検査部 新井 恵理子
TEL: 0263-37-3494 (直通) E-mail: erika@shinshu-u.ac.jp

学会に関する問い合わせ先

事務局長：安曇野赤十字病院 検査部 加藤 亮介
TEL：0263-72-3170 (代表) E-mail：kattiy84mt@gmail.com

長野県臨床検査技師会主催研修会等

2025年度長野県精度管理改善検討会 (オンデマンド配信)

日時 2026年5月1日(金)～2026年5月31日(日)
場所 動画視聴形式
テーマ 2025年度精度管理調査 各部門の結果報告及び解説
内容 4月19日(日)に開催した2025年度精度管理改善検討会にご参加いただけなかった会員
および参加施設の皆様へ、研修内容を広く共有するため、オンデマンド配信を実施いたしま
す。解説動画公開期間：2026年5月1日～5月31日
以下のURLまたはQRコードから視聴できます。※動画は一連の構成になっております。
動画目次
<第一部> 臨床化学/血液/一般/免疫血清/遺伝子/生理
<第二部> 微生物/病理/細胞/輸血



URL：https://us06web.zoom.us/rec/share/Wz-5EWAXd31RsKTBWezoPyUJxxXseUYsbRu2qFI1OwEqjazeCq_yaDD9WglZpk7Y.PAPuSJDXLX9tfSlw?pwd=DIQuy8MFsgS8eNNIxAAAIAAAAF71ERBRoP41xJInMFZXUpDApuqLhF4QAyO7AGuuOD0rXtBnM8qekFfUPZK3e2fn7jAwMDAwNA&from=hub

アンケートにご協力お願いいたします。
以下のURLとQRコードよりお願いいたします。
<https://forms.gle/grRB84Bt2ZDUNPzu9>



参加費 無料
申込要領 事前申し込みは必要ありません。
問合せ先 長野赤十字病院 検査部 倉島祥子
TEL：026-226-4131 内線 2230 E-mail：mikaramu2175@gmail.com

2026年度南信支部飯田下伊那地区定期全体会

日時 2026年5月21日(木) 18:30～19:30
場所 飯田市立病院 南棟 講義室 A
内容 南信支部飯田下伊那地区の定期全体会を開催。
南信支部飯田下伊那地区の2025年度の事業・活動報告及び会計決算報告・会計監査報告、
2026年度の事業・活動計画案及び会計予算案の審議。2026年度役員改選について。
新入会員の自己紹介。参加者 50名予定。

生涯教育点数 基礎 20点
参加費 長臨技会員：無料 長臨技非会員：無料
申込要領 事前申し込みは必要ありません。
問合せ先 飯田病院 検査科 水野 正洋
TEL：0265-22-5150 内線 7312 E-mail：masahiro.mizuno@iida.or.jp

2026年度第1回輸血検査研究班企画オンデマンド研修会

日時 2026年6月8日(月)～2026年6月30日(火)
場所 オンデマンド

- テーマ** 輸血検査の基礎学習
- 内容** 輸血検査の基礎について、初級者向けのオンデマンド研修会を開催します。オンデマンド動画は全部で5本(各10-15分程度)あり、視聴期間内であれば繰り返しの視聴が可能です。
- (1)「輸血検査の概論」 長野赤十字病院 春原 俊哉
 - (2)「血液型検査における基礎知識」 佐久市立国保浅間総合病院 村上 将貴
 - (3)「不規則抗体検査における基礎知識」 伊那中央病院 鈴木 貴典
 - (4)「交差適合試験における基礎知識」 社会医療法人健和会 健和会病院 毛涯 智成
 - (5)「精度管理調査からの注意点」 信州大学医学部附属病院 紺野 沙織

生涯教育点数 専門 20点

参加費 長臨技会員：無料 長臨技非会員：3,000円

申込要領 視聴希望の方は日臨技HPの会員専用サイトよりお申し込みください。

申込期間：2026年5月1日～5月31日

※申し込み方法に関して疑問点がある方は問合せ先までご連絡ください。

問合せ先 長野赤十字病院 輸血部 春原 俊哉

TEL：026-226-4131(2220) E-mail：hca13062@nuhw.ac.jp

2026年度第1回長野県生理検査研究班研修会

日時 2026年6月28日(日) 9:30～12:40(受付9時～)

場所 信州大学医学部保健学科 311 講義室

〒390-8621 長野県松本市旭 3-1-1 TEL：0263-37-2356

テーマ 脳波とPSGをもっと学ぼう！(脳波・PSG検査研修会)

内容 1. 9:30～10:00(ZOOM) 「PSG検査における基本のスコアリング知識」

講師：帝人ヘルスケア株式会社 エリア企画推進グループ 井上 美里

2. 10:05～11:20 「てんかん・脳波専門医が望む脳波検査」

講師：信州大学医学部附属病院 小児医学教室 福山 哲広

3. 11:25～12:40 「泣くな負けるな！小児の脳波と検査のコツ」

講師：関西医科大学 整形外科 井澤 和美

脳波検査について、医師サイドからの視点での講義と技師サイドから検査をする上で重要な手技や知識についての講義です。

また、帝人様からは、PSGの基礎、データ解析について講義していただきます。

事前に質問をメールで受付いたしますので、当日の講義内で質疑応答させていただきます。

質問受付メール：yoshiko.shishido@mdu.ac.jp (6/21迄)

生涯教育点数 専門 20点

参加費 長臨技会員：500円 長臨技非会員：2,000円

※新入職員、入会申請中の方は会員扱いとします。

申込要領 申込期間：2026年5月11日～2026年6月21日

長臨技会員は日臨技ホームページの事前参加申請よりお申し込みください。

長臨技会員以外の方は yoshiko.shishido@mdu.ac.jp までご連絡ください。

問合せ先 松本歯科大学病院 臨床検査室 宍戸 淑子

TEL：0263-51-2365 内線(8735) E-mail：yoshiko.shishido@mdu.ac.jp

その他 ・参加費は当日現地払いです。

・駐車券は受付までお持ちください。

新入会員研修会&Summer Camp with Youth Division Project

日時 2026年7月4日(土) 12:00～2026年7月5日(日) 12:00

場所 国立信州高遠青少年自然の家 伊那市高遠町藤沢 6877-11

テーマ ラボを飛び出せ！高遠でつなぐ若手の輪 -2026夏-

内 容 今年の新入会員研修会は宿泊研修として青年局企画とコラボします。
新入会員研修会に加え、有名講師 2 名をお招きして「キャリア形成と医療 DX」の講演や
「組織におけるコミュニケーションスキルとコーチング」のグループワークを予定していま
す。 ※チラシ (別紙 1) をご参照ください。
日程の詳細は参加登録者へ追ってご連絡させていただきます。

生涯教育点数 基礎 20 点

参加費 長臨技会員：新人 5,000 円、新人以外 6,000 円
長臨技非会員：9,000 円

申込要領 QR コードもしくは下記のリンクより参加登録をしてください。

<https://forms.gle/ZTr4zmLEsZiDgYGZ8>

リンクにアクセスできない場合はお問合せください。

募集定員：80 名 ※現地開催のため先着順とします。お早めにご登録ください。

問合せ先 飯田病院 水野正洋

TEL：0265-22-5150 (内線 7312) E-mail：masahiro.mizuno@iida.or.jp

信州大学医学部附属病院 山中万次郎

TEL：0263-37-3581 E-mail：manjiro@shinshu-u.ac.jp



第 72 回病理組織研修会

日 時 2026 年 7 月 12 日 (日) 9:00~13:15

場 所 信州大学医学部附属病院 外来棟 4 階大会議室

内 容 講演 1 「初心者のための病理技術基礎講座」

(1) 「固定・脱脂・脱灰と切り出しの基本」

長野市民病院 柴草 あかね

(2) 「包埋・薄切の基礎知識とアーチファクト対策」

長野赤十字病院 佐藤 秀太

(3) 「いまさら聞けない免疫染色の基本の『き』

～診断を支える 1 枚のために、知っておくべき染色の仕組み～」

ロシュ・ダイアグノスティクス株式会社 プロフェッショナル本部 折原 貴士

講演 2 「化学物質管理について」

(1) 「当院の化学物質の管理体制～労働安全衛生法の改定をうけて～」

諏訪赤十字病院 伯耆原 慎也

(2) 「ISO15189 と安衛法改正に対応した当院の化学物質管理の実際」

飯田市立病院 吉澤 天馬

(3) 「当院の化学物質管理について」

松本協立病院 仲田 梨恵

講演 3 「精度管理報告」

(1) 「2025 年度精度管理報告」

長野赤十字病院 御子柴 柊介

(2) 「Azan 染色のコツ」

JA 長野厚生連 佐久医療センター 西雄 一貴

詳細は別紙 2 をご確認ください。

生涯教育点数 専門 20 点

参加費 長臨技会員：1,000 円 長臨技非会員：3,000 円

申込要領 事前申し込みは必要ありません。

問合せ先 相澤病院 臨床検査センター 加藤 昌希

TEL：0263-33-8600 内線(1409) Email：kensa-c@ai-hosp.or.jp

その他 認定病理検査技師資格更新承認研修会 承認番号：申請中

当日、体調の優れない方の参加はご遠慮ください。

その他、会場である信州大学医学部附属病院のルールを厳守ください。

2026年度第1回微生物検査研究班研修会

日 時	2026年7月23日(木) 18:00~19:30
場 所	Web 開催 (Zoom 使用)
テ ー マ	微生物検査の基礎を再確認 ~CLSIの変更点と 生化学的性状による同定検査~
内 容	講演1 「CLSIの変更点」 栄研化学株式会社 澤山 あい 講演2 「CLSI 簡易同定検査 (M35-A2) と簡易試薬の使い方 ~菌の特徴的な生化学的性状をもう一度確認~」 スギヤマゲン株式会社 霜島 正浩 講演3 「当院におけるライサス S4 (島津ダイアグノスティクス) の選定理由と その運用について」 佐久医療センター 臨床検査科 小林 なつみ

生涯教育点数 専門 20 点

参加費 長臨技会員：無料 長臨技非会員：3,000 円 (お支払い方法は別途ご連絡いたします)

申込要領

- ・下記申込専用 URL より、7月16日(木)までにお申し込みください。
- ・職場にて複数人で視聴される場合でも参加申し込みは個人単位で行ってください。
- ・後日、Zoom 参加用のアクセスリンクをメールにて送ります。
(アクセス制限があるため非申込者とリンク先の共有はご遠慮ください。)
- ・本研修会の内容に関連する質問事項がある場合は、申し込みフォームへご入力または下記問い合わせ先へご連絡ください。

申込先 <https://forms.gle/x66GRJSJ54irwcXS6> よりお申し込みください。
上記 URL へアクセスできない場合は問合せ先へご連絡ください。

問合せ先 長野市民病院 清水 貴浩 TEL : 026-295-1199 (内線 2218)
E-mail : takahiro_shimizu@hospital.nagano.nagano.jp

その他 Web 研修後の「アンケート」にご回答いただく事で生涯教育登録をいたします。



【青年局】松本ぼんぼんに NAMT 連で参加しよう！

日 時	2025年8月1日(土) 17:30~19:30 (時間は未定)
場 所	松本市街地
テ ー マ	お祭り参加を通じて親睦を深めよう！
内 容	今年も NAMT 連で「松本ぼんぼん」へ参加します！ みんなで踊って団結力を高めましょう。多くの方のご参加をお待ちしております。踊った後に懇親会も開催します。詳細につきましては、参加申し込みを頂いた方に後日ご連絡いたします。 ※チラシ(別紙3)もご参照ください。 ベビーカーは連の最後尾に参加可能です。 お子様連れの方、ご家族での参加の方も大歓迎です。 <参考：昨年のタイムスケジュール> 17:00 踊りのスタート地点に集合 17:30 「松本ぼんぼん」踊り開始 19:30 「松本ぼんぼん」踊り終了→ゴミ拾い 右の QR コードより過去の松本ぼんぼんの様子を一部ご覧になれます。
参加費	長臨技会員：1,000 円 (うちわ、飲食代等)
申込要領	事前申込制とします。 QR コードもしくは下記のリンクより参加登録をしてください。 https://forms.gle/bQc9cBykVAkw6gar8



6月中の名簿登録のためお早めにお申し込みください。

問合せ先 信州大学医学部附属病院 山中 万次郎
TEL : 0263-37-3581 E-mail : manjiro@shinshu-u.ac.jp
その他 宿および駐車場の手配等は致しませんのでご了承ください。

日本臨床衛生検査技師会及び関東甲信地区臨床検査技師会主催研修会

臨床検査部門責任者のための業務改善・企画提案力向上研修会

日臨技では、令和8年度事業計画における重点課題の一つとして、看護・多職種協働加算への対応やタスク・シフト/シェアの推進など、国の施策を踏まえた業務改善を着実に進めるため、病院検査室幹部を対象とした「臨床検査部門責任者のための業務改善・企画提案力向上研修会」を開催いたします。会員の皆様、特に臨床検査部門の責任者及びこれに準ずる立場の会員におかれましては、本研修会の趣旨をご理解いただき、積極的にご受講くださいますようお願いいたします。詳細は別紙4をご確認ください。

その他

第5回信州心エコー図研究会

日時 2026年8月29日(土) 14:00~17:00
場所 信州大学医学部附属病院 外来棟4階 中会議室
内容 詳細は別紙5をご覧ください。
参加費 無料
問合せ先 運営事務局 信州大学医学部附属病院 先端心臓血管病センター 井口 純子
TEL : 0263-37-2551 E-mail : iguchij@shinshu-u.ac.jp
その他 駐車場代300円をご準備ください。

公益信託 臨床検査医学研究振興基金より候補者募集のお知らせ

公益信託 臨床検査医学研究振興基金より令和8年度「研究奨励金」授与候補者ならびに「藤田光一郎賞」顕彰候補者の応募要項等が届いています。ご覧になりたい方は、長臨技事務所までお問い合わせください。申込締切日：2026年6月19日(金) ※事務局必着

2026年5月分 会員動向 (令和8年3月28日~令和8年4月27日受付分)

〈新入会〉	北信4名	中信6名	南信7名	計17名	
〈再入会〉	北信1名	中信1名	南信1名	計3名	
〈転入〉	北信1名	東信2名	中信4名	計7名	
〈退会〉	北信9名	東信2名	中信5名	南信5名	計21名
〈転出〉	北信1名	東信1名	中信3名	計5名	

令和8年4月27日現在 会員数1424名

〈新規施設〉
9200084 長野内科消化器内視鏡クリニック 神林医院
〒381-2211 長野県長野市稲里町下氷鉋 1259
TEL : 026-283-0781

事務局より

- ・異動・変更(勤務先の変更・自宅住所の変更・氏名変更・送付先の変更)の希望のある方は、ご自身で日臨技HPの会員ページより異動・変更処理をしていただくか、異動届をダウンロードして長臨技事務

所宛に送付してください。

- 退会を希望される方は、日臨技 HP の会員ページより退会処理をしていただくか、日臨技 HP から退会届をダウンロードし、所定の事項を記入のうえ日臨技へ提出してください。

現在長臨技のみの会員制度はありませんので、日臨技を退会されると長臨技も自動的に退会となります。長臨技への報告は不要です。

- 入会を希望される方は、日臨技 HP から入会申込書および年会費口座振替依頼書をダウンロードし、所定の事項を記入のうえ日臨技へ提出してください。

FUJIFILM
Value from Innovation

信頼を大切に
品質に
こだわり
続ける
モノづくり
に
こだわる
科学に
貢献する

次の科学のチカラとなり、
人々の幸せの源を創造する

- 生化学検査薬
- 臨床検査薬
- 免疫検査薬
- 尿検査薬
- 感染症検査薬
- 尿検査薬
- 遺伝子検査薬
- 血液凝固検査薬

富士フイルム 和光純薬株式会社
〒540-8605 大阪市中央区道徳町三丁目1番2号
臨床検査薬 カスタマーサポートセンター
Tel: 03-3270-9134 (ダイヤルイン)



2026年 7月4日(土) - 5日(日)

会場：国立信州高遠青少年自然の家

タイムスケジュール・申込

7/4 (土)

受付開始	11:30
開始	12:00
主な内容	新入会員研修会 / グループワーク / 講義(キャリア形成・医療DX) / キャンプファイヤー & プラネタリウム

7/5 (日)

主な内容	モーニングセミナー / グループワーク / 各グループ発表 / 閉会・記念撮影
終了時刻	12:00

* 詳細は後日お知らせします

申込はこちら

募集URL
<https://forms.gle/ZTr4zmLEsZiDgYGZ8>



『第72回病理組織研修会』

日時：2026年7月12日(日) 9:00~13:15

会場：信州大学医学部附属病院外来棟4階大会議室

講演. 1 「初心者のための病理技術基礎講座」

①「固定・脱脂・脱灰と切り出しの基本」

長野市民病院 柴草 あかね 技師

②「包埋・薄切の基礎知識とアーチファクト対策」

長野赤十字病院 佐藤 秀太 技師

③「いまさら聞けない免疫染色の基本の『き』

～診断を支える1枚のために、知っておくべき染色の仕組み～」

DSI・ダイグノスティクス株式会社 プロフィショナル本部 折原 貴士 講師

講演. 2 「化学物質管理について」

①「当院の化学物質の管理体制～労働安全衛生法の改定をうけて～」

諏訪赤十字病院 伯耆原 慎也 技師

②「ISO15189と安衛法改正に対応した当院の化学物質管理の実際」

飯田市立病院 吉澤 天馬 技師

③「当院の化学物質管理について」

松本協立病院 仲田 梨恵 技師

講演. 3 「精度管理報告」

①「2025年度精度管理報告」

長野赤十字病院 御子柴 柊介 技師

②「Azan染色のコツ」

JA長野厚生連 佐久医療センター 西雄 一貴 技師

タイトルは変更になる可能性もあります

●参加費 長臨技会員 1,000円 長臨技非会員 3,000円

●生涯教育認定対象：専門20点

●認定病理検査技師資格更新承認研修会、承認番号【申請中】

問い合わせ先：相澤病院 臨床検査センター（病理検査室）

加藤 昌希

TEL：0263-33-8600(内線1409)

E-mail：kensa-c@ai-hosp.or.jp

主催：(一社)長野県臨床検査技師会 病理研究班

第52回
松本ぼんぼん
参戦決定!
長野県臨床検査技師会
NAMT 連

つなげよう臨床検査の輪。
踊れ、若手の力で!

日程 2026年8月1日(土)
場所 松本市中心市街地
集合 17:00
参加費 1000円
服装 NAMT連法被(貸出)

詳細・申し込み
はこちら
▼

別紙4

臨床検査部門責任者のための業務改善・企画提案力向上研修会

生涯教育研修制度 : 基礎教科 20点

目的	<p>本研修会は、臨床検査部門責任者が、病棟配置、タスク・シフト/シェア、業務効率化等の制度活用や体制整備を院内で円滑に検討・提案していくために必要となる、業務改善、課題整理、企画立案、院内調整及び提案の基本的な考え方と実践手法を体系的に学ぶことを目的とする。</p> <p>あわせて、各医療機関において自施設の課題を整理し、今後の院内検討や企画提案につなげるための基盤知識を整えることを目指す。</p>
開催方法	日臨技 Web 研修会システム
視聴日時	令和8年4月17日(金)～令和9年3月31日(水)
内容	<p>本研修は、以下の章構成により体系的に学習を行う。</p> <p>第1章：目標設定と戦略立案</p> <ol style="list-style-type: none"> 1) 目標を実現するためのポイント 2) 中期目標実現のための戦略 <p>第2章：組織課題の把握と体制整備</p> <ol style="list-style-type: none"> 3) 人員課題の解決法 4) 人材育成の改革法 5) 多職種連携の考え方 6) 臨床検査技師が他職種業務を知る意義 <p>第3章：経営視点に基づくマネジメント</p> <ol style="list-style-type: none"> 7) 経営戦略の意義 上級 8) 経営戦略の内容 中級 9) 戦略的マネジメント 上級 <p>第4章：実践的マネジメントスキル</p> <ol style="list-style-type: none"> 10) プロジェクトマネジメント 初級 11) プロジェクトマネジメント 中級 12) コンフリクトマネジメント 初級 13) コンフリクトマネジメント 中級 <p>第5章：課題解決と論理的思考</p> <ol style="list-style-type: none"> 14) 問題解決力、スキルと解決策の実施 初級 15) 問題解決スキルと論理的思考方法 中級 <p>第6章：合意形成と提案力</p> <ol style="list-style-type: none"> 16) ネゴシエーション 初級 17) ネゴシエーション 中級 18) 質問力の向上 初級 19) 質問力の向上 中級 <p>※本研修は既存のeラーニングコンテンツを基に、臨床検査部門責任者に求められる業務改善・企画提案力の向上に資するよう再構成し、体系的な学習プログラムとして提供するものである。コンテンツの性質上、一部内容の重複や難易度の混在を含む。</p>

募集人員	制限無し
申込資格	一般社団法人 日本臨床衛生検査技師会 会員
受講料	無料
申込締切	令和9年3月31日(水)
申込要領	会員の方は、日臨技会員専用ページの行事日程・参加申請より本研修会を選択し、「事前参加申請」にて登録してください。 非会員の方は、現行システムで参加登録・視聴ができないため申込ができません。
注意事項	視聴期間内でのみ確認できる動画となります。感想を入力していただき履修登録処理をしていただくと生涯教育研修制度が加点されます。 受講のための機材の準備や通信料の負担については各自でお願いします。
申込先	〒143-0016 東京都大田区大森北4丁目10番7号 一般社団法人日本臨床衛生検査技師会 事務局 電話 03-3768-4722
主催	一般社団法人 日本臨床衛生検査技師会

第5回信州心エコー図研究会

日時 2026年8月29日(土)14:00~17:00

会場 信州大学医学部附属病院 外来棟4階 中会議室

参加費無料 (駐車場代300円をご準備ください)

14:00~14:10 開会あいさつ

14:10~15:10



参加登録フォーム

第一部 講義：矢崎 善一先生

心臓サルコイドーシスの第一人者でいらっしゃる矢崎先生をお招きし、サルコイドーシスに関するご講演を賜る予定となっております。

15:20~16:50

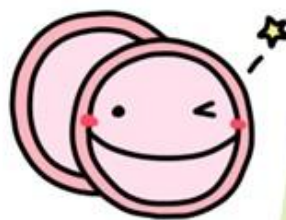

第二部 症例検討

相談症例・興味深い症例などを広く公募いたします。珍しい症例・勉強になった症例など、皆で是非共有しましょう。(連絡先:iguchij@shinshu-u.ac.jp)

16:50~17:00 閉会あいさつ

主催:信州心エコー図研究会