長野県各地区の耐性菌分離率

- 対象期間　：2020年4月～2020年9月の6ヶ月間
- データ集計日　：2020年10月27日
- 集計対象施設数　：61施設

メチシリン耐性黄色ブドウ球菌（MRSA）

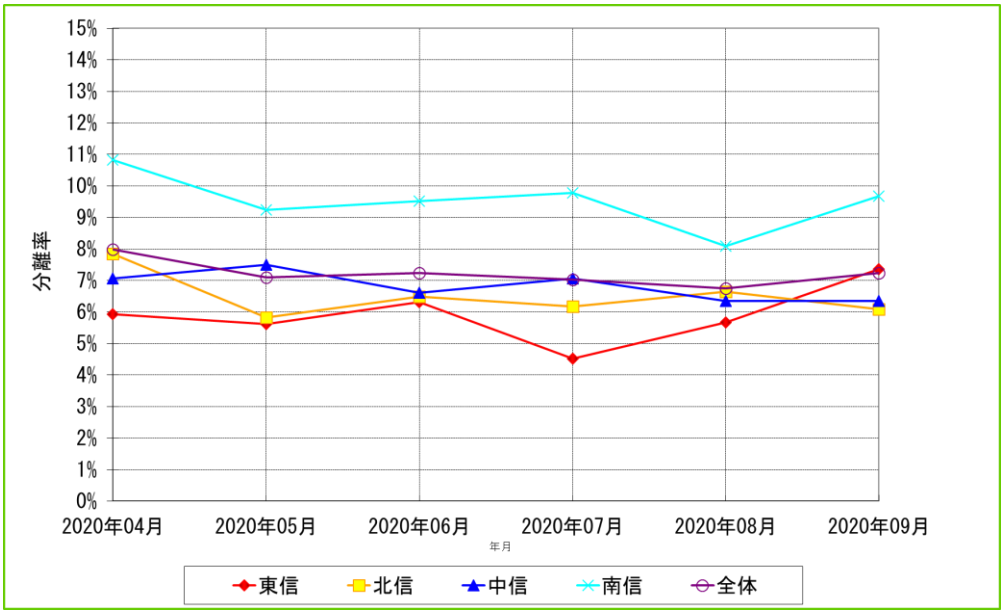

	2020年04月			2020年05月			2020年06月			2020年07月			2020年08月			2020年09月		
	検体提出患者数	菌分離患者数	分離率	検体提出患者数	菌分離患者数	分離率	検体提出患者数	菌分離患者数	分離率	検体提出患者数	菌分離患者数	分離率	検体提出患者数	菌分離患者数	分離率	検体提出患者数	菌分離患者数	分離率
東信　計	945	56	5.93%	836	47	5.62%	935	59	6.31%	819	37	4.52%	970	55	5.67%	911	67	7.35%
北信　計	1365	107	7.84%	1389	81	5.83%	1498	97	6.48%	1508	93	6.17%	1519	101	6.65%	1512	92	6.08%
中信　計	1287	91	7.07%	1227	92	7.50%	1302	86	6.61%	1316	93	7.07%	1260	80	6.35%	1322	84	6.35%
南信　計	1182	128	10.83%	1148	106	9.23%	1240	118	9.52%	1206	118	9.78%	1224	99	8.09%	1148	111	9.67%
全体　計	4779	382	7.99%	4600	326	7.09%	4975	360	7.24%	4849	341	7.03%	4973	335	6.74%	4893	354	7.23%

第三世代セファロスポリン耐性大腸菌

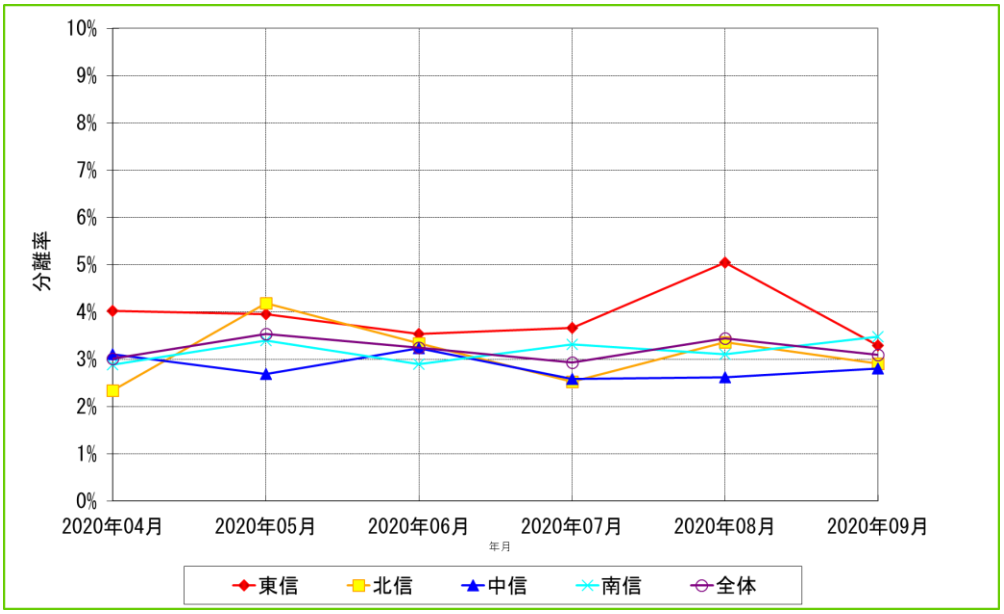

	2020年04月			2020年05月			2020年06月			2020年07月			2020年08月			2020年09月		
	検体提出患者数	菌分離患者数	分離率	検体提出患者数	菌分離患者数	分離率	検体提出患者数	菌分離患者数	分離率	検体提出患者数	菌分離患者数	分離率	検体提出患者数	菌分離患者数	分離率	検体提出患者数	菌分離患者数	分離率
東信　計	945	38	4.02%	836	33	3.95%	935	33	3.53%	819	30	3.66%	970	49	5.05%	911	30	3.29%
北信　計	1365	32	2.34%	1389	58	4.18%	1498	50	3.34%	1508	38	2.52%	1519	51	3.36%	1512	44	2.91%
中信　計	1287	40	3.11%	1227	33	2.69%	1302	42	3.23%	1316	34	2.58%	1260	33	2.62%	1322	37	2.80%
南信　計	1182	34	2.88%	1148	39	3.40%	1240	36	2.90%	1206	40	3.32%	1224	38	3.10%	1148	40	3.48%
全体　計	4779	144	3.01%	4600	163	3.54%	4975	161	3.24%	4849	142	2.93%	4973	171	3.44%	4893	151	3.09%

長野県各地区の耐性菌分離率

- 対象期間　：2020年4月～2020年9月の6ヶ月間
- データ集計日　：2020年10月27日
- 集計対象施設数　：61施設

多剤耐性緑膿菌（MDRP）

	2020年04月			2020年05月			2020年06月			2020年07月			2020年08月			2020年09月		
	検体提出患者数	菌分離患者数	分離率	検体提出患者数	菌分離患者数	分離率	検体提出患者数	菌分離患者数	分離率	検体提出患者数	菌分離患者数	分離率	検体提出患者数	菌分離患者数	分離率	検体提出患者数	菌分離患者数	分離率
東信 計	945	3	0.32%	836	0	0.00%	935	1	0.11%	819	0	0.00%	970	1	0.10%	911	0	0.00%
北信 計	1365	0	0.00%	1389	0	0.00%	1498	0	0.00%	1508	0	0.00%	1519	0	0.00%	1512	1	0.07%
中信 計	1287	0	0.00%	1227	0	0.00%	1302	0	0.00%	1316	0	0.00%	1260	0	0.00%	1322	0	0.00%
南信 計	1182	0	0.00%	1148	0	0.00%	1240	0	0.00%	1206	0	0.00%	1224	0	0.00%	1148	0	0.00%
全体 計	4779	3	0.06%	4600	0	0.00%	4975	1	0.02%	4849	0	0.00%	4973	1	0.02%	4893	1	0.02%

抽出条件・統計処理

・対象期間の入院患者を対象とする。

・重複処理は患者IDが同じ場合1件とカウントする。

・耐性菌の分離率＝[(菌分離患者数）÷(検体提出患者数)]×100(%)

・過去月分の分離データは集計日以降に送信されたデータも含む。

（過去のレポートデータと異なることがありますが、ご了承ください。）

信州インフェクションコントロールサーベイランスシステム（SICSS）　耐性菌判定基準

菌名	概要	微量液体希釈法	ディスク拡散法
メチシリン耐性黄色ブドウ球菌（MRSA）	MPIPCが“R”の*Staphylococcus aureus*（またはCFXがディスク拡散法で“R”）、又は　選択培地でMRSAと確認された菌	MPIPC≧4μg/mL	MPIPC≦10mm CFX≦21mm
多剤耐性緑膿菌（MDRP）	下記条件をすべて満たす*Pseudomonas aeruginosa* ・カルバペネム系が″R″ ・アミカシンが″I″か″R″ ・フルオロキノロン系が″R″（LVFX、CPFXのいずれか）	IPM、 MEPM≧8μg/mL AMK≧32μg/mL LVFX≧8μg/mL CPFX≧4μg/mL	IPM、MEPM≦15mm AMK≦16mm LVFX≦13mm CPFX≦15mm
第三世代セファロスポリン耐性大腸菌	CTX、CTRX、CFPMのいずれかが″I″か″R″、又はCAZが″R″の*Escherichia coli*	CTX≧2μg/mL CTRX≧2μg/mL CFPM≧16μg/mL CAZ≧16μg/mL	CTX≦25mm CTRX≦22mm CFPM≦17mm CAZ≦17mm